



やきものアクセサリー

七窯社



七窯社は、昭和二十四年に創業した老舗タイル店が展開する「タイルの新しい楽しみ方を発信する」ブランドです。

およそ千三百年の歴史を持つ美濃焼の産地・岐阜県多治見市で、タイルの製造や販売を行ってきました。平成二十五年に始動したアクセサリー部門は、タイルが「建物を彩る」ように、その美しさで「人を彩る」ことをコンセプトとしています。一粒一粒の小さなタイルの中には、伝統的な模様や技法、やきもの特有の色や風合いを凝縮しています。

美濃焼の大きな特徴の一つは、ひとつの作品が多くの人や自然を介して完成することです。七窯社のアクセサリーを身に着けることで、作家のデザインだけでなく、地球が育んできた足元の「土」、受け継がれてきた「職人技」、想像を超える変化を与えてくれる「自然の力」、そして携わる人の「愛」が合わさって生まれる美濃焼タイルの芸術性をお楽しみいただければ幸いです。

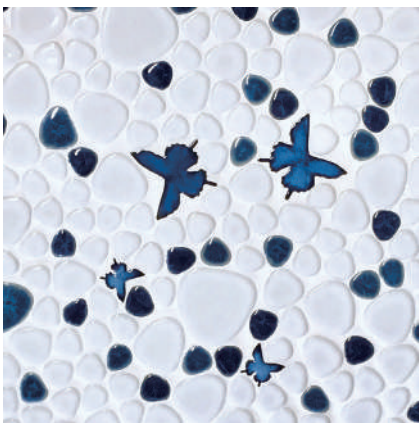



New



白  
ブローチ  
O-YUW  
(G)  
4,400

金

New



灰  
ブローチ  
O-YUH  
(G)  
4,400

金

New



青  
ブローチ  
O-YUA  
(G)  
4,400

金

# 優花

薄い花びらが重なった様子を、線と縁を立ち上げることで軽やかに表現しています。晴れの日の装いを惹きたてる、優しいニュアンスの3色展開。



New



白  
ピアス・イヤリング  
YU-WP/YU-WE  
(G)  
4,950

金

New



黄  
ピアス・イヤリング  
YU-KP/YU-KE  
(G)  
4,950

金

New



青  
ピアス・イヤリング  
YU-AP/YU-AE  
(G)  
4,950

金

デザイン 駒井 香文



デザイン 駒井 香文

New



茶  
HA-CHP/HA-CHE  
(TG)  
4,400

金

New



青  
HA-AOP/HA-AOE  
(TG)  
4,400

金

New



白  
HA-SIP/HA-SIE  
(TG)  
4,400

金

丸いデザインを半分にしたフォルムは、左右を合わせるとひとつになるイメージ。どこか、フォークロア調な色柄が魅力の作品です

## 花かご



デザイン 駒井 香文

試作を重ね、作家が1年の歳月をかけてカタチにしました。  
ドロップの形が耳元で揺れる様子は印象的。どの色を選ぶうか、  
悩ましい3色展開です。

## ドロップ

New



ライム  
DO-RAP/DO-RAE  
(TS)  
3,850

New



モカ  
DO-MOP/DO-MOE  
(TS)  
3,850

New



ソーダ  
DO-SOP/DO-SOE  
(TS)  
3,850

New



白  
ブローチ  
O-KRW  
(G)  
2,970

ねじることで生まれる美しい凹凸。  
そこに釉薬をのせて焼成すると、解け  
た釉薬が流れてエッジが際立ちます。  
単色なのに陰影で表情豊かな作品で  
す。

## くるり

New



藍  
ピアス・イヤリング  
KR-NP/KR-NE  
(G)  
3,300

New



茶色  
ピアス・イヤリング  
KR-BP/KR-BE  
(G)  
3,300

New



白  
ピアス・イヤリング  
KR-WP/KR-WE  
(G)  
3,300



デザイン 駒井 香文



デザイン 中野 かおり

# 手描きの丸いタイル

手描きのタイルに新シリーズ登場です。揺らぎのある線やにじみは、ハンドペイントならではの温かみ。白地に呉須の青、金彩を施して品よく仕上げました。



羊歯  
S-TMSP/S-TMSE  
(G)  
4,950

金



夜桜  
S-TMYP/S-TMYE  
(G)  
4,950

金



格子  
S-TMKP/S-TMKE  
(G)  
4,950

金



織柄  
S-TMOP/S-TMOE  
(G)  
4,950

金

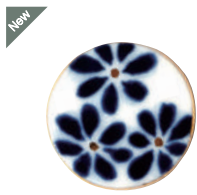

藍花  
S-TMAP/S-TMAE  
(G)  
4,950

金

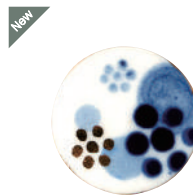

華点  
S-TMTP/S-TMTE  
(G)  
4,950

金





デザイン 駒井 香文

○と□で構成されたモダンなデザイン。「こんなデザインが欲しかった」そんなふうにおっしゃる方がきつと、いらっしゃるはず。あるいは、インスピレーションを受けてお洒落の幅を広げる方がいらっしゃるかも。

まるとしかく



白黒  
ブローチ  
O-MA-W  
(G)  
3,850



白黒  
ピアス・イヤリング  
MA-WTP/MA-WTE  
(G)  
4,400



赤黒  
ピアス・イヤリング  
MA-REP/MA-REE  
(G)  
4,400



リーフ  
ピアス・イヤリング  
TE-LEP/TE-LEE  
(TG)  
6,600



金



ローズグレイ  
ピアス・イヤリング  
TE-RGP/TE-RGE  
(TG)  
6,600



金



ルビー  
ピアス・イヤリング  
TE-RBP/TE-RBE  
(TG)  
6,600



金

華やかなラレーバーティーと、ヴィクトリアンスタイルのデザインを抽出したアクセサリ。小さな紅茶缶のパッケージとともにお楽しみください。

Teaile ティール



デザイン 坂本 沙世

※これらの商品は紅茶缶のパッケージとセットになります。

※表示価格はすべて税込です。



デザイン 駒井 香文



白  
EN-SIP/EN-SIE  
(TG)  
5,500

金

New



桜  
EN-SKP/EN-SKE  
(TG)  
5,500

金



黒  
EN-KRP/EN-KRE  
(TG)  
5,500

金



孔雀  
EN-KJP/EN-KJE  
(TG)  
5,500

金

# えん

コントラストのある色使い、エッジの効いたフォルムと釉薬のツヤ、側面に効かせたゴールドが相まって醸し出す高級感。マニッシュな装いにもフィットする作品です。



デザイン 駒井 香文

レトロ  
 南の島の海のようなターコイズ×金、地中海のようなコバルトブルー×銀。そして、珊瑚、ピンク×金。光を受けて、複雑にきらめくスクエアが魅力の作品です。

New



金

コーラル × 金  
 P-RECP/P-RECE  
 (G)  
 4,950



金

ターコイズ × 金  
 P-REKP/P-REKE  
 (G)  
 4,950



白

コバルト × 銀  
 P-REGP/P-REGE  
 (S)  
 4,950

金環  
 きんかん

金をふんだんに使ったゴージャスな作品。華やかでありつつも、落ち着いた上品な雰囲気を目指しました。特別な日にお使いいただきたい逸品です。



金

真珠  
 KI-SJP/KI-SJE  
 (G)  
 4,950



金

飴  
 KI-AMP/KI-AME  
 (G)  
 4,950



金

藍  
 KI-AIP/KI-AIE  
 (G)  
 4,950



デザイン 駒井 香文

## 結び

結び目に装飾的な美しさを見出し、カタチにしました。「実を結び」「縁結び」という言葉にあるように、素敵なご縁を紡ぐ前向きなアイテムとして験担ぎにいかがでしょう。



朱  
MS-SYP/MS-SYE  
(TG)  
4,400



藍  
MS-AIP/MS-AIE  
(TG)  
4,400



デザイン 駒井 香文

## うねり

作りたい思いをカタチに起こし、その過程で更にひねりを加え、進化を遂げて生まれました。中心に色を置くことで、ナチュラルなイメージに仕上げています。左右でフォルムが違う点がポイントです。



金  
乳白  
UN-NYP/UN-NYE  
(TG)  
4,400



金  
浅葱  
UN-AGP/UN-AGE  
(TG)  
4,400



金  
珊瑚  
UN-SAP/UN-SAE  
(TG)  
4,400



デザイン 駒井 香文



デザイン 駒井 香文

Now



ストロベリー 金  
PN-STP/PN-STE  
(G)  
4,400

Now



パイン  
PN-PIP/PN-PIE  
(G)  
3,300



バニラ 金  
PN-BAP/PN-BAE  
(G)  
4,400



ブルーベリー 金  
PN-BLP/PN-BLE  
(G)  
4,400



ミント  
PN-MIP/PN-MIE  
(S)  
3,300



キャラメル  
PN-CAP/PN-CAE  
(G)  
3,300

ぷぬ

それはまるで、ねじねじキャンデーのような愛らしさ。  
イヤリングでも装着金具が目立たず、ピアスを着けているような  
立体的なデザインです。

もぎいぐ

モザイクタイルをモチーフにした、上品で華やかなアクセサリー。ひとつひとつ手作業で形作ることにより、やきものらしい温かみを表現しました。



デザインののむらみなみ



草花文  
織部

金

MO-KORLP/MO-KORLE  
(TG)  
4,950



草花文  
藤

金

MO-KFULP/MO-KFULE  
(TG)  
4,950



草花文  
亜麻色

金

MO-KAMLP/MO-KAMLE  
(TG)  
4,950



草花文  
織部 小

金

MO-KORSP/MO-KORSE  
(G)  
3,850



草花文  
藤 小

金

MO-KFUSP/MO-KFUSE  
(G)  
3,850



草花文  
亜麻色 小

金

MO-KAMSP/MO-KAMSE  
(G)  
3,850



らんとん  
山桃

金

MO-RYMLP/MO-RYMLE  
(TG)  
4,950



らんとん  
飴

金

MO-RAMLP/MO-RAMLE  
(TG)  
4,950



らんとん  
葡萄

金

MO-RBULP/MO-RBULE  
(TG)  
4,950



らんとん  
山桃 小

金

MO-RYMSP/MO-RYMSE  
(G)  
3,850



らんとん  
飴 小

金

MO-RAMSP/MO-RAMSE  
(G)  
3,850

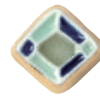

らんとん  
葡萄 小

金

MO-RBUSP/MO-RBUSE  
(G)  
3,850

※()内は金具表記となります。(P.46参照)



水色  
P-MCMP/P-MCME  
(TG)  
3,850

金



紺色  
P-MCKP/P-MCKE  
(TG)  
3,850

金

みにくろ



デザイン 駒井 香文



骨董市で見つけた掘り出し物をイメージした作品。  
偶然お気に入りに出会ってしまった時のときめきを感じていただけ  
たら幸いです。

くろわ



あお  
P-CLBP/P-CLBE  
(TG)  
4,400



みどり  
P-CLMP/P-CLME  
(TG)  
4,400



きなり  
P-CLKP/P-CLKE  
(TG)  
4,400

デザイン 駒井 香文



なんてん  
P-TUNP/ P-TUNE  
(TG)  
3,850



なでしこ  
P-TUDP/ P-TUDE  
(TG)  
3,850



みもぎ  
P-TUMP/ P-TUME  
(TG)  
3,850



あざみ  
P-TUAP/ P-TUAE  
(TG)  
3,850

つり下げられたドライフラワーをイメージしたピアスイヤリング。  
手作業で色をのせ、茎の部分までそれぞれ拘りました。

## 吊りばな



デザイン 駒井 香文



くちべに  
釉薬の艶と縦長のラインが魅惑的な作品。



小豆  
P-KTAP/ P-KTAE  
(TG)  
3,850



薔薇  
P-KTBP/ P-KTBE  
(TG)  
3,850



牡丹  
P-KTTP/ P-KTTE  
(TG)  
3,850

デザイン 駒井 香文

※( )内は金具表記となります。(P. 46参照)



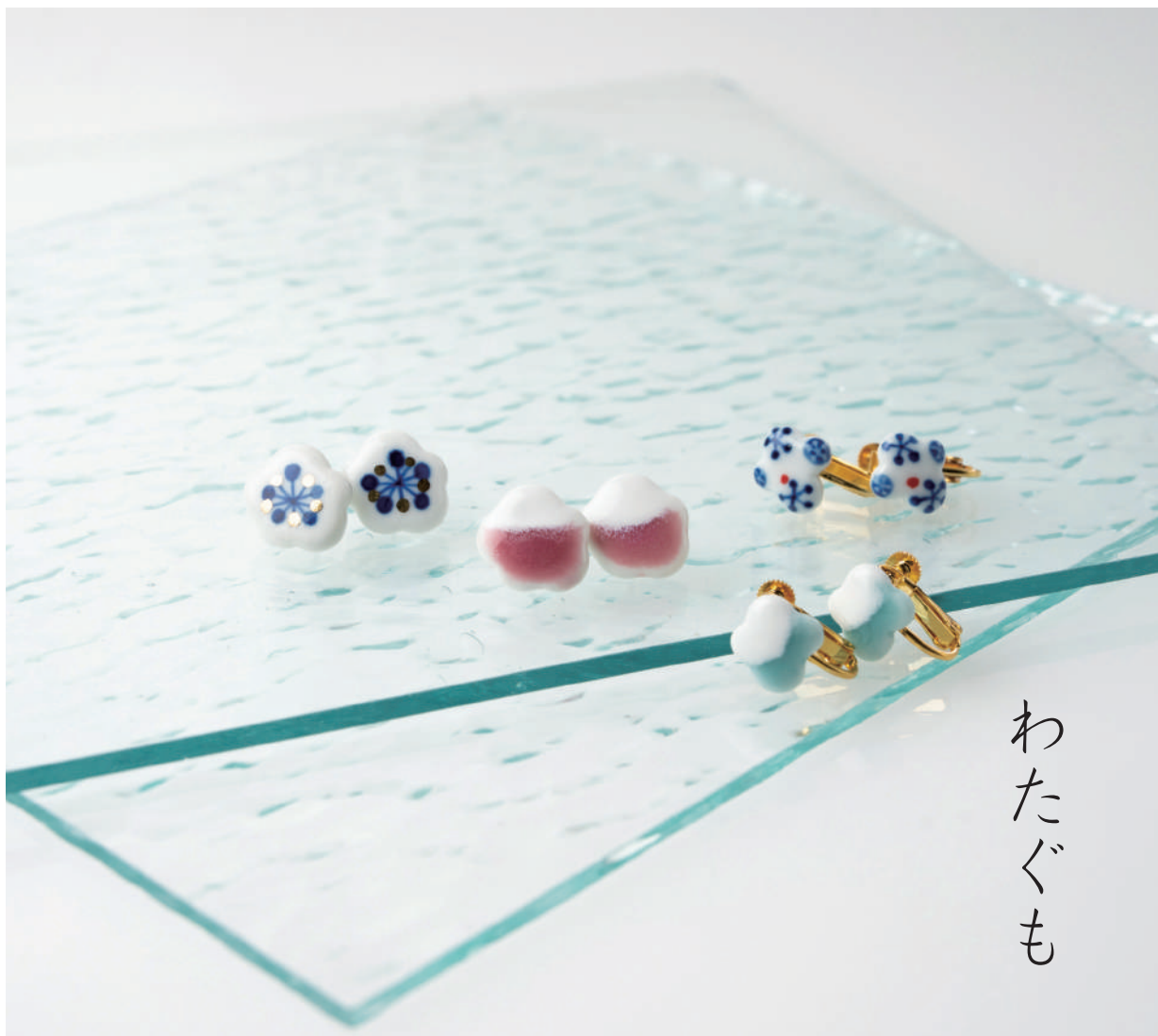

わたぐも

デザイン ののむら みなみ



花火 大  
WG-HALP/WG-HALE  
(G)  
3,850



藍 大 金  
WG-AILP/WG-AILE  
(G)  
3,850



雪花 大 金  
WG-SKLP/WG-SKLE  
(G)  
3,850



晴天 大  
WG-STLP/WG-STLE  
(G)  
3,300



夕暮 大  
WG-YGLP/WG-YGLE  
(G)  
3,300



花火 小  
WG-HASP/WG-HASE  
(G)  
3,300



藍 小 金  
WG-AISP/WG-AISE  
(G)  
3,300



雪花 小 金  
WG-SKSP/WG-SKSE  
(G)  
3,300



晴天 小  
WG-STSP/WG-STSE  
(G)  
2,970



夕暮 小  
WG-YGSP/WG-YGSE  
(G)  
2,970



れん

デザイン ののむらみなみ



冬  
RN-FYP/ RN-FYE  
(S)  
2,970



秋  
RN-AKP/ RN-AKE  
(S)  
2,970



夏  
RN-NTP/ RN-NTE  
(S)  
2,970



春  
RN-HRP/ RN-HRE  
(S)  
2,970



宵  
RN-YIP/ RN-YIE  
(S)  
3,300

白



黄昏星  
RN-TBP/ RN-TBE  
(S)  
3,300

白



珊瑚  
RN-SAP/ RN-SAE  
(S)  
3,300

白



白雲  
RN-HUP/ RN-HUE  
(S)  
3,300

白

※ ( )内は金具表記となります。(P. 46参照)



ねこ 金  
S-TTNP/S-TTNE  
(G)  
2,970



おんぶ 金  
S-TTOP/S-TTOE  
(G)  
2,970



ばら 金  
S-TTBP/S-TTBE  
(G)  
2,970



水玉 金  
S-TTMP/S-TTME  
(G)  
2,970



くさばなもん 金  
S-TTKP/S-TTKE  
(G)  
2,970



すなはま 金  
S-TTSP/S-TTSE  
(G)  
2,970

デザイン ののむら みなみ

# 手描きの小さなタイル



# 八角

七宝社定番、アクセサリ用タイルの八角形を使ったグレードアップ作品。ピアス金具のフレンチフックは外れにくく、スポーツ女子にも人気です。

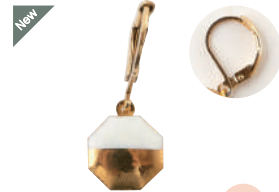

白雲 X 金 金  
8HAGP  
(FG)  
2,970



瑠璃色 X 金 金  
8RRGP  
(FG)  
2,970



孔雀 X 金 金  
8KJGP  
(FG)  
2,970



紅 X 金 金  
8KNGP  
(FG)  
2,970

※金具素材：フレンチフックゴールド色 (FG)  
真鍮・ニッケルフリーメッキ  
※ピアスのみの生産となります。



# ひらたい

シンプルに、それでいて個性はしっかり。あなたの魅力をそっと引き立ててくれる、ひらたいシリーズ。色を落ち着かせることで、造形の美しさを生かしています。

デザイン 駒井 香文



桜  
ブローチ  
O-HTS  
(G)  
2,530

金



雪椿  
ブローチ  
O-HTY  
(G)  
2,970

金



赤椿  
ブローチ  
O-HTA  
(G)  
2,970

金



小桜  
ピアス・イヤリング  
P-KZP/ P-KZE  
(TG)  
3,300

金



雪椿  
ピアス・イヤリング  
P-HTYP/P-HTYE  
(G)  
3,300

金



赤椿  
ピアス・イヤリング  
P-HTAP/P-HTAE  
(G)  
3,300

金

※()内は金具表記となります。(P. 46参照)



鞠  
ブローチ  
O-HTM  
2,200 (S)



孢子  
ブローチ  
O-HTN  
2,200 (S)  
ピアス・イヤリング  
P-HTHP/ P-HTHE  
2,970 (S)



波紋  
ブローチ  
O-HTN  
2,200 (S)  
ピアス・イヤリング  
P-HTNP/ P-HTNE  
2,970 (S)



※ピアス  
下向き防止キャッチ  
(長辺が25mm以上のもの)



織  
ブローチ  
O-HTO  
2,200 (S)  
ピアス・イヤリング  
P-HTOP/ P-HTOE  
2,970 (S)



梅  
ブローチ  
O-HTU  
2,200 (S)  
ピアス・イヤリング  
P-HTUP/ P-HTUE  
2,970 (S)



## 小花



しろうめ 金  
KB-UMP/KB-UME  
(G)  
3,300



ふじ 金  
KB-FUP/KB-FUE  
(G)  
3,300



たんぽぽ 金  
KB-TAP/KB-TAE  
(G)  
3,300



わすれなぐさ 金  
KB-WAP/KB-WAE  
(G)  
3,300

デザイン ののら みなみ

New



金  
白い花  
ブローチ  
O-GBS  
(KF)  
3,850

New



金  
チューリップ  
ブローチ  
O-GBC  
(KF)  
3,850

デザイン 駒井 香文

額縁  
まるで、絵本からでてきたような優しいタッチの額縁シリーズ。  
アンティークの趣を表現しました。見てみると、何かしら物語が紡ぎ  
だされそうな作品です。



New



きりん

ブローチ  
O-KIR  
(G)  
4,400

ゴリラ(♂)



ブローチ  
O-GRI  
(KF)  
4,400

New



雷鳥の羽

ブローチ  
O-RIH  
(KF)  
3,300

骸骨 オペラ



金  
ブローチ  
O-GIO  
(KF)  
4,400

デザイン 駒井 香文



New



デザイン 駒井 香文

ブローチ  
O-HAO  
(G)  
3,850

# 鳩とオリーブ



つばめ

ブローチ  
O-TSU  
(KF)  
3,300



紫  
ブローチ  
O-INM  
(G)  
4,400



黄  
ブローチ  
O-INK  
(G)  
4,400



桃  
ブローチ  
O-INP  
(G)  
4,400

デザイン 駒井 香文

# インコ

世代を超えて楽しんでいただきたい作品です。  
明るい色あい、小鳥のキャラクターが気持ちいをプラスに上げてくれる  
ことでしょう。





デザイン 駒井 香文



金まゆ  
ブローチ  
O-WKM  
(KF)  
4,400



金瑠璃  
ブローチ  
O-WKK  
(KF)  
4,400



深海  
ブローチ  
O-WKS  
(KF)  
4,400



常盤  
ブローチ  
O-WKT  
(KF)  
4,400

## 枠わく

額縁のあるアンティーク鏡をイメージした作品。  
夜明け前の空、深い海、夜の森を枠の中に表現しました。

※( )内は金具表記となります。(P.46参照)





デザイン 駒井 香文

# あっち

語らずして、ただそこにあるだけで、見る人を和ませ話題を振って  
くれる作品。キュートなネーミングとともに、遊び心を忘れない作家  
自身の魅力の表れです。



金  
ブローチ  
O-ACG  
(KF)  
4,400

金



黒  
ブローチ  
O-ACB  
(KF)  
4,400

金



白  
ブローチ  
O-ACW  
(KF)  
4,400

金



赤屋根  
ピンバッジ  
M-TDA-P  
(G)  
3,850



青屋根  
ピンバッジ  
M-TDB-P  
(G)  
3,850

デザイン 駒井 香文

# ただいま

1日を終えて家に戻ると、そこには灯がついていて中では  
家族が待っている…。そんな情景を想像した作品です。



紺  
ブローチ  
O-MEK  
(KF)  
3,300



黄色  
ブローチ  
O-MEY  
(KF)  
3,300



赤  
ブローチ  
O-MER  
(KF)  
3,300

デザイン 駒井 香文

# めがね

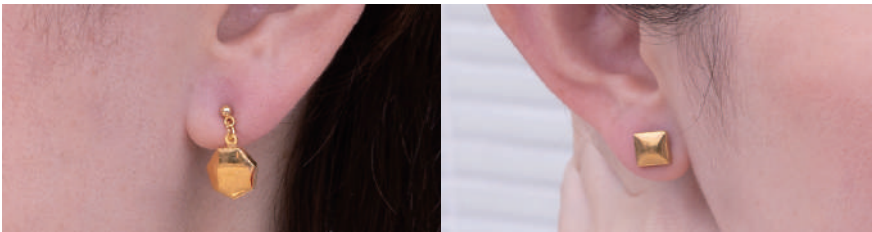

人気のイロとカタチシリーズに吊りタイプのピアス・イヤリングが登場しました。着けやすい定番タイプのピアス・イヤリングに、動くたびにそっと揺れる可憐なタイプの吊りピアス・吊りイヤリング。どちらもあなたを素敵に演出します。

- ①イロを26色の中からお選びください。(P.28 P.29参照)
- ②カタチを3種類からお選びください。



正方形



七角形



丸型

- ③装着金具を、4種類からお選びください。



# イロとカタチの選べる ピアス・イヤリング

美濃焼の産地で作られた、ちいさなタイルのアクセサリ。タイルの老舗だから出せるカラフルな色合いで、日常の生活を楽しみ彩ります。



# イロとカタチの選べるマスクチャーム

七竈社から、マスクチャームをお届けします。

耳下の紐に着ければ、揺れるピアスの様に。上の紐部分に着ければ頬を可愛く飾ります。

もちろん、ストラップなどにも着けて楽しむ事もできます。

カタチは、正方形と七角形の2種類から、イロは12色の中からお選び頂けます。

マスクを着ける皆様の日常を、彩る事が出来れば幸いです。



- ①イロを12色（純色・透色）からお選びください。（P.29 参照）
- ②カタチを2種類からお選びください。

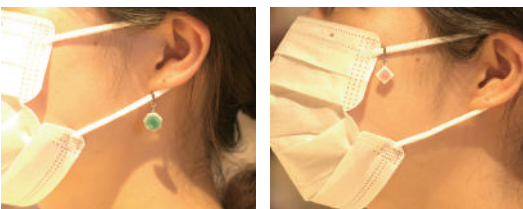

下紐に着けてピアスのように、上紐に着ければ、可愛く頬を飾ります。



正方形



七角形

※金具の引っ張り方を上に向けて装着してください。

※マスクのゴムは、3mm程度の丸ゴムを推奨します。

※マスクチャームは正方形・七角形のみ、カラーは12色（純色・透色）のみ対応です。

# 金・銀

金・銀 ピアス・イヤリング 2,530  
 金・銀 吊りピアス・イヤリング 2,970



きんいろ  
**金色**  
 【ボディ黒】

正方形	G0B4P/G0B4E
7角形	G0B7P/G0B7E
丸型	G0B0P/G0B0E
吊	G0B4TP/G0B4TE
吊	G0B7TP/G0B7TE
吊	G0B0TP/G0B0TE



きんいろ  
**銀色**  
 【ボディ黒】

正方形	SVB4P/SVB4E
7角形	SVB7P/SVB7E
丸型	SVB0P/SVB0E
吊	SVB4TP/SVB4TE
吊	SVB7TP/SVB7TE
吊	SVB0TP/SVB0TE

※吊り金具・シルバー色 (TJS)

# こぼがけ 小端掛

タイル側面のことを小端(こぼ)と呼び、そこに釉薬をかけることを小端掛(こぼがけ)と言います。

小端掛 ピアス・イヤリング 2,200  
 小端掛 吊りピアス・イヤリング 2,530

New



しののめ  
**東雲**  
 【ボディ白】

正方形	SNW4P/SNW4E
7角形	SNW7P/SNW7E
丸型	SNW0P/SNW0E
吊	SNW4TP/SNW4TE
吊	SNW7TP/SNW7TE
吊	SNW0TP/SNW0TE

New



じゆんぺい  
**潤碧**  
 【ボディ白】

正方形	JPW4P/JPW4E
7角形	JPW7P/JPW7E
丸型	JPW0P/JPW0E
吊	JPW4TP/JPW4TE
吊	JPW7TP/JPW7TE
吊	JPW0TP/JPW0TE

New



そうげ  
**象牙**  
 【ボディ白】

正方形	ZUW4P/ZUW4E
7角形	ZUW7P/ZUW7E
丸型	ZUW0P/ZUW0E
吊	ZUW4TP/ZUW4TE
吊	ZUW7TP/ZUW7TE
吊	ZUW0TP/ZUW0TE

# 結 晶

結晶 ピアス・イヤリング 2,200  
 結晶 吊りピアス・イヤリング 2,530



さんご  
**珊瑚**  
 【ボディ白】

正方形	SAW4P/SAW4E
7角形	SAW7P/SAW7E
丸型	SAW0P/SAW0E
吊	SAW4TP/SAW4TE
吊	SAW7TP/SAW7TE
吊	SAW0TP/SAW0TE



りくくゆう  
**緑月**  
 【ボディ黒】

正方形	RTB4P/RTB4E
7角形	RTB7P/RTB7E
丸型	RTB0P/RTB0E
吊	RTB4TP/RTB4TE
吊	RTB7TP/RTB7TE
吊	RTB0TP/RTB0TE



ゆい  
**宵**  
 【ボディ黒】

正方形	YIB4P/YIB4E
7角形	YIB7P/YIB7E
丸型	YIB0P/YIB0E
吊	YIB4TP/YIB4TE
吊	YIB7TP/YIB7TE
吊	YIB0TP/YIB0TE

※吊りピアス・イヤリングの金具はゴールド色(TG) (TJG)です。

※銀色の吊りピアス・イヤリングの金具はシルバー色(TS) (TJS)です。(P. 46参照)

※●はふちどりの色です。

# イロとカタチの選べるピアス・イヤリング/マスクチャーム

ピアス・イヤリング 1,430  
 吊りピアス・イヤリング 1,870  
 マスクチャーム 1,100

## 純色

					
くれない 紅	ひまわり 向日葵	もぎぎ 萌黄	くじゃく 孔雀	そらいろ 空色	ろりいろ 瑠璃色
【ボディ白】	【ボディ白】	【ボディ白】	【ボディ白】	【ボディ白】	【ボディ白】
正方形 KNW4P/KNW4E	正方形 HMW4P/HMW4E	正方形 MGW4P/MGW4E	正方形 KJW4P/KJW4E	正方形 SOW4P/SOW4E	正方形 RRW4P/RRW4E
7角形 KNW7P/KNW7E	7角形 HMW7P/HMW7E	7角形 MGW7P/MGW7E	7角形 KJW7P/KJW7E	7角形 SOW7P/SOW7E	7角形 RRW7P/RRW7E
丸型 KNWOP/KNWOE	丸型 HMWOP/HMWOE	丸型 MGWOP/MGWOE	丸型 KJWOP/KJWOE	丸型 SOWOP/SOWOE	丸型 RRWOP/RRWOE
吊 KNW4TP/KNW4TE	吊 HMW4TP/HMW4TE	吊 MGW4TP/MGW4TE	吊 KJW4TP/KJW4TE	吊 SOW4TP/SOW4TE	吊 RRW4TP/RRW4TE
吊 KNW7TP/KNW7TE	吊 HMW7TP/HMW7TE	吊 MGW7TP/MGW7TE	吊 KJW7TP/KJW7TE	吊 SOW7TP/SOW7TE	吊 RRW7TP/RRW7TE
吊 KNWOTP/KNWOTE	吊 HMWOTP/HMWOTE	吊 MGWOTP/MGWOTE	吊 KJWOTP/KJWOTE	吊 SOWOTP/SOWOTE	吊 RRWOTP/RRWOTE
マスクチャーム KNW4MS	マスクチャーム HMW4MS	マスクチャーム MGW4MS	マスクチャーム KJW4MS	マスクチャーム SOW4MS	マスクチャーム RRW4MS
マスクチャーム KNW7MS	マスクチャーム HMW7MS	マスクチャーム MGW7MS	マスクチャーム KJW7MS	マスクチャーム SOW7MS	マスクチャーム RRW7MS

## 透色

					
みかん 蜜柑	うすあめ 薄飴	わかさいろ 若草色	ききょう 桔梗	はざ 萩	どろいろ 鴉色
【ボディ白】	【ボディ白】	【ボディ白】	【ボディ白】	【ボディ白】	【ボディ白】
正方形 MKW4P/MKW4E	正方形 UAW4P/UAW4E	正方形 WSW4P/WSW4E	正方形 KKW4P/KKW4E	正方形 HGW4P/HGW4E	正方形 TOW4P/TOW4E
7角形 MKW7P/MKW7E	7角形 UAW7P/UAW7E	7角形 WSW7P/WSW7E	7角形 KKW7P/KKW7E	7角形 HGW7P/HGW7E	7角形 TOW7P/TOW7E
丸型 MKWOP/MKWOE	丸型 UAWOP/UAWOE	丸型 WSWOP/WSWOE	丸型 KKWOP/KKWOE	丸型 HGWOP/HGWOE	丸型 TOWOP/TOWOE
吊 MKW4TP/MKW4TE	吊 UAW4TP/UAW4TE	吊 WSW4TP/WSW4TE	吊 KKW4TP/KKW4TE	吊 HGW4TP/HGW4TE	吊 TOW4TP/TOW4TE
吊 MKW7TP/MKW7TE	吊 UAW7TP/UAW7TE	吊 WSW7TP/WSW7TE	吊 KKW7TP/KKW7TE	吊 HGW7TP/HGW7TE	吊 TOW7TP/TOW7TE
吊 MKWOTP/MKWOTE	吊 UAWOTP/UAWOTE	吊 WSWOTP/WSWOTE	吊 KKWOTP/KKWOTE	吊 HGWOTP/HGWOTE	吊 TOWOTP/TOWOTE
マスクチャーム MKW4MS	マスクチャーム UAW4MS	マスクチャーム WSW4MS	マスクチャーム KKW4MS	マスクチャーム HGW4MS	マスクチャーム TOW4MS
マスクチャーム MKW7MS	マスクチャーム UAW7MS	マスクチャーム WSW7MS	マスクチャーム KKW7MS	マスクチャーム HGW7MS	マスクチャーム TOW7MS

## 貫入

貫入 ピアス・イヤリング 1,870  
 貫入 吊りピアス・イヤリング 2,200

					
はちみついろ 蜂蜜色	りよくぎよく 緑玉	みずあさぎ 水浅葱	せいひょう 青氷	ざくろ 柘榴	こおりいろ 氷色
【ボディ白】	【ボディ白】	【ボディ白】	【ボディ白】	【ボディ白】	【ボディ白】
正方形 HCW4P/HCW4E	正方形 RYW4P/RYW4E	正方形 MAW4P/MAW4E	正方形 SHW4P/SHW4E	正方形 ZKW4P/ZKW4E	正方形 KOW4P/KOW4E
7角形 HCW7P/HCW7E	7角形 RYW7P/RYW7E	7角形 MAW7P/MAW7E	7角形 SHW7P/SHW7E	7角形 ZKW7P/ZKW7E	7角形 KOW7P/KOW7E
丸型 HCWOP/HCWOE	丸型 RYWOP/RYWOE	丸型 MAWOP/MAWOE	丸型 SHWOP/SHWOE	丸型 ZKWOP/ZKWOE	丸型 KOWOP/KOWOE
吊 HCW4TP/HCW4TE	吊 RYW4TP/RYW4TE	吊 MAW4TP/MAW4TE	吊 SHW4TP/SHW4TE	吊 ZKW4TP/ZKW4TE	吊 KOW4TP/KOW4TE
吊 HCW7TP/HCW7TE	吊 RYW7TP/RYW7TE	吊 MAW7TP/MAW7TE	吊 SHW7TP/SHW7TE	吊 ZKW7TP/ZKW7TE	吊 KOW7TP/KOW7TE
吊 HCWOTP/HCWOTE	吊 RYWOTP/RYWOTE	吊 MAWOTP/MAWOTE	吊 SHWOTP/SHWOTE	吊 ZKWOTP/ZKWOTE	吊 KOWOTP/KOWOTE

カフス・ピンバッチ

ネクタイピン

千三百年の歴史を持つ美濃焼の伝統技術を詰め込んだ作品。  
やきものならではの質感や趣が、あなたらしいビジネススタイル  
を演出します。





濡羽色  
カフス  
M-MAN-C  
4,400 (S)  
ネクタイピン  
M-MAN-T  
2,970 (S)



紅  
カフス  
M-MAK-C  
4,400 (S)  
ネクタイピン  
M-MAK-T  
2,970 (S)

# 丸型



宵  
カフス  
M-MAY-C  
4,950 (S)  
ネクタイピン  
M-MAY-T  
3,300 (S)



緑月  
カフス  
M-MAR-C  
4,950 (S)  
ネクタイピン  
M-MAR-T  
3,300 (S)



# 結晶



黄昏星  
カフス  
M-TBBS-C  
6,050 (KF)  
ピンバッチ  
M-TBB-P  
3,850 (KF)



緑月  
カフス  
M-RTBS-C  
6,050 (KF)  
ピンバッチ  
M-RTB-P  
3,850 (KF)

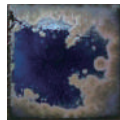

宵  
カフス  
M-YIBS-C  
6,050 (KF)  
ピンバッチ  
M-YIB-P  
3,850 (KF)



蒼空  
カフス  
M-AOS-C  
6,050 (KF)  
ピンバッチ  
M-AO-P  
3,850 (KF)

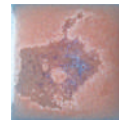

茜雲  
カフス  
M-AKS-C  
6,050 (KF)  
ピンバッチ  
M-AK-P  
3,850 (KF)

※●はふちどりの色です。※()内は金具表記となります。(P.33参照)

※表示価格はすべて税込です。※カフス・ピンバッチ・ネクタイピンのサイズは実物大となります。



デザイン 駒井 香文



三日月  
カフス  
M-ORM-C  
(KF)  
7,150



稲妻  
カフス  
M-ORI-C  
(KF)  
7,150



七宝  
カフス  
M-ORS-C  
(KF)  
7,150



三日月  
ピンバッチ  
M-ORM-P  
(KF)  
4,950



稲妻  
ピンバッチ  
M-ORI-P  
(KF)  
4,950



七宝  
ピンバッチ  
M-ORS-P  
(KF)  
4,950

桃山時代から美濃地方では、多種多様な形や絵柄の向付が作られてきました。独特な形に大胆にかけられた織部の緑と手描きの絵柄は、見るだけでも楽しい気分にさせてくれます。

おりべ





デザイン 駒井 香文

ボタンのライクな枠の中に、素朴なお花を閉じ込めました。  
色付けには、美濃焼の伝統的な釉薬である織部と黄瀬戸を使用しています。やきものの渋さとモチーフのかわいらしさを融合させた作品です。

しかく



織部  
カフス  
M-SKO-C  
6,050 (KF)  
ピンバッチ  
M-SKO-P  
3,850 (KF)



黄瀬戸  
カフス  
M-SKK-C  
6,050 (KF)  
ピンバッチ  
M-SKK-P  
3,850 (KF)

※表示価格はすべて税込です。  
※カフス・ピンバッチのサイズは実物大となります。  
※()内は金具表記となります。(下記参照)



ピンバッチ

ネクタイピン

金古美色 (KF)

シルバー色 (S)

カフス

シルバー色 (S)

金古美色 (KF)

装着金具・セット内容

※金具部分素材：真鍮・メッキ  
※ピンバッチ・カフスは箱入りです。(箱代は金額に含まれます)  
※カフスはすべて2つで1セットです。



陶芸作家

ののむら

みなみ



- 1989年 愛知県に生まれる
- 2012年 金沢美術工芸大学工芸科 陶磁コース卒業
- 2014年 多治見市陶磁器意匠研究所 卒業

ののむら  
みなみ

かわいいものに出会うと、心にぽつと灯がともったように幸せな気持ちになる。釉薬のつややかなガラス質。土の落ちついた深い色合い。やきものにしかない魅力を身近に感じてほしい。  
日常にときめきを与えられるような存在を目指して、やきものでアクセサリを制作しています。



れん  
TI-RNP/TI-RNE  
(G)  
3,850

金

※ピアスのキャッチが下向防止キャッチとなります。



わ  
TI-WAP/TI-WAE  
(G)  
4,400

金



りん  
TI-LIP/TI-LIE  
(G)  
3,850

金

# ちいさい花

野原で夢中になって花を摘み、作った花冠。子供の頃の思い出に  
インスパイアされて生まれたちいさい花シリーズには、可愛いだ  
けではない、可憐な上品さが宿っています。



## 絵画

釉葉が身近な存在である陶芸作家は、その美しさや魅力を誰より知っている人とも言えるでしょう。  
美しい釉葉の表情を絵画のように額縁に入れて飾りたい、そんな憧憬にも似た思いから絵画シリーズは生まれました。



たまご色  
KG-TAP/KG-TAE  
(G)  
3,850

金



織部  
KG-ORP/KG-ORE  
(G)  
3,850

金



飴  
KG-AMP/KG-AME  
(G)  
3,850

金



毛系の網目模様をモチーフにした、ピアス・イヤリング。網目を表す凹みには、鉄分をすり込むことでテクスチャーを際立たせています。

## けいと



丸  
KE-MRP/KE-MRE  
(G)  
3,850



四角  
KE-SIP/KE-SIE  
(G)  
3,850

楕円  
KE-DEP/KE-DEE  
(G)  
3,850



白  
P-HNWP/P-HNWE  
(TG)  
4,400

金

## 花の絵

額縁に入ったお花の絵がモチーフ。上品な黄緑色の釉薬は、作家が研究の末に生み出した色合いです。揺れるタイプで、コーディネートが優しくまとまるでしょう。

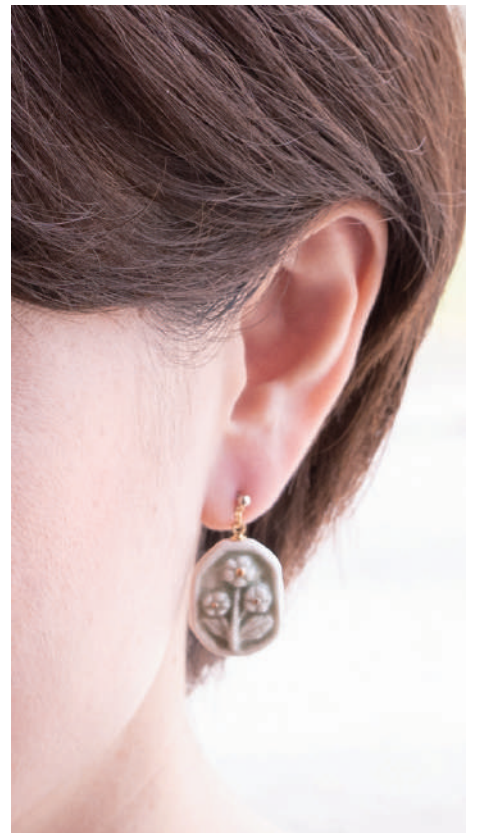



陶芸作家

# 駒井 香文

こまい かふみ  
駒井 香文

やきものを作ることがすごく楽しいです。

もつと立体的にしてみようかな、ここに金を撒いたら綺麗なんじゃないか…そんなことを考えながら試作を重ねていきます。大事に創りあげた作品はキラキラ輝いていて、やきものってこんなに綺麗だったっけ？と、何度でも感動してしまふほどです。



- 1978年 三重県に生まれる
- 2002年 愛知県立芸術大学 陶磁専攻科卒業
- 2004年 多治見市陶磁器意匠研究所 卒業



## よつ花

小ぶりな形と色合いが上品な、ピアスイヤリング。  
ゴージャスな縁取りに可愛らしい花のカタチが、シーンを選びま  
せん。



胡桃  
YB-KRP/YB-KRE  
(G)  
4,400

金



黒  
YB-KUP/YB-KUE  
(G)  
4,400

金



白  
YB-WTP/YB-WTE  
(G)  
4,400

金



## アンティーク

アンティークな額縁をイメージした、ピアスイヤリング。  
中央の釉薬には貫入が入っており、揺れるたびにキラキラと輝き  
ます。



琥珀  
AN-KHP/AN-KHE  
(TG)  
4,400



唐茶  
AN-KCP/AN-KCE  
(TG)  
4,400



飴  
AN-AMP/AN-AME  
(TG)  
4,400





ぱーる  
P-PELP/P-PELE  
(G)  
3,300



おーばる  
P-OBLP/P-OBLE  
(G)  
3,300



まりも  
P-MARP/P-MARE  
(G)  
3,300

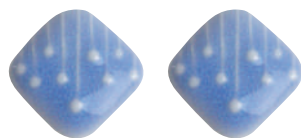

みずかね  
P-MZKP/P-MZKE  
(G)  
3,300



しろふさ  
P-SRFP/P-SRFE  
(G)  
3,300



しずく  
P-SZKP/P-SZKE  
(G)  
3,300



青  
フローチ  
O-STA  
(G)  
4,400



白  
フローチ  
O-STW  
(G)  
4,400

このカタチが鞆、帽子、装いのどこに着けても  
絶妙なバランスに。  
キラキラしたガラス釉で花の凹凸を魅力的  
に表現しています。

## スターチス



大  
ブローチ  
O-SHI  
(KF)  
3,850



小  
ピアス・イヤリング  
P-SHIP/P-SHIE  
(TG)  
4,400

花言葉は「約束」「幸運」。  
そんなことを知ると、しろつめくさを身近に置いておきたくな  
りませんか？

## しろつめくさ



銀木犀  
ブローチ  
O-GMS  
(KF)  
3,850



ハルジオン  
ブローチ  
O-HLJ  
(KF)  
3,850

# 陶芸作家 X 七窯社

## ひとかけら

自然現象でもあるひび割れを用いながら成形や着色を人の手ですること、自然と人が寄り添い合う作品になると感じています。自然の中の一瞬の表情を切り取ったようなデザインを意識しています。



しんかい  
深海  
ブローチ  
O-HKS  
(KF)  
4,400



ゆきげ  
雪解  
ブローチ  
O-HKY  
(KF)  
4,400



あめ  
雨後  
ブローチ  
O-HKU  
(KF)  
4,400



### かしま あや 鹿島 彩

1987 神奈川県生まれ  
2010 東京家政学院大学 人文工芸文化学科 卒業  
2022 多治見市陶磁器研究所 セラミックスラボ 終了

力強さ、繊細さ、同じ土でも全く違った表現ができる事に陶芸の魅力を感じています。私を感じている魅力を、私の作る作品を通して同じように感じてもらえれば嬉しいです。

岐阜県多治見市は、美濃焼の産地です。この地には土や釉薬と戯れ、作品を創造する作家が数多く活躍しています。そんな彼らと七窯社のコラボレーションで生まれた作品です。

## 海

個性的でありながら自然の中に溶け込むようなイメージの作品。  
結晶の釉薬を使っており同じ物が一つとして無い所も自然の力をより感じさせます。



白  
銀  
ペンダント  
UM-SVN  
4,400 (S)



金  
金  
ペンダント  
UM-GDN  
4,400 (G)

※金具部分 真鍮・ニッケルフリーメッキ・シルバー色 (S) /ゴールド色 (G) (レスポンス付)



### うめざわ まな 梅澤 真那

1997年 東京都生まれ  
2018年 美容室 勤務  
2021年 多治見市陶磁器意匠研究所 入所

身近な素材である土で生きているような物を生み出したいです。五感からインスピレーションを受けそれを立体にしてみたいという衝動で作っています。自分にも土にも正直な陶芸家でありたいです。

※ ( ) 内は金具表記となります。(P. 46参照) ※ ● はふちどりの色です。



国旗イヤリング



国旗ピアス



国旗ピンバッチ



# 国旗 アクセサリー

手描き調の小さなタイトル

万国旗アクセサリーを身につけて世界を応援しよう。  
ピアス イヤリング ピンバッチ お好きな方選べます。



日本  
ピアス KO-STTJAP  
イヤリング KO-STTJAE  
ピンバッチ P-KO-STTJA



アメリカ  
ピアス KO-STTAMP  
イヤリング KO-STTAME  
ピンバッチ P-KO-STTAM



フランス  
ピアス KO-STTFRP  
イヤリング KO-STTFRE  
ピンバッチ P-KO-STTFR



ブラジル  
ピアス KO-STTBRP  
イヤリング KO-STTBRE  
ピンバッチ P-KO-STTBR



イギリス  
ピアス KO-STTENP  
イヤリング KO-STTENE  
ピンバッチ P-KO-STTEN



中国  
ピアス KO-STTCHP  
イヤリング KO-STTCHG  
ピンバッチ P-KO-STTCH



ギリシャ  
ピアス KO-STTGRP  
イヤリング KO-STTGRE  
ピンバッチ P-KO-STTGR



オーストラリア  
ピアス KO-STTAUP  
イヤリング KO-STTAUE  
ピンバッチ P-KO-STTAU



スペイン  
ピアス KO-STTSPP  
イヤリング KO-STTSPE  
ピンバッチ P-KO-STTSP



韓国  
ピアス KO-STTKOP  
イヤリング KO-STTKOE  
ピンバッチ P-KO-STTKO



ロシア  
ピアス KO-STTRUP  
イヤリング KO-STTRUE  
ピンバッチ P-KO-STTRU



カナダ  
ピアス KO-STTCAP  
イヤリング KO-STTCAE  
ピンバッチ P-KO-STTCA



ドイツ  
ピアス KO-STTGEP  
イヤリング KO-STTGEE  
ピンバッチ P-KO-STTGE



メキシコ  
ピアス KO-STTMEP  
イヤリング KO-STTMEE  
ピンバッチ P-KO-STTME



イタリア  
ピアス KO-STTITP  
イヤリング KO-STTITE  
ピンバッチ P-KO-STTIT



スイス  
ピアス KO-STTSLP  
イヤリング KO-STTSLLE  
ピンバッチ P-KO-STTSL



オランダ  
ピアス KO-STTNEP  
イヤリング KO-STTNEE  
ピンバッチ P-KO-STTNE



ベルギー  
ピアス KO-STTBEP  
イヤリング KO-STTBEE  
ピンバッチ P-KO-STTBE



ノルウェー  
ピアス KO-STTNOP  
イヤリング KO-STTNOE  
ピンバッチ P-KO-STTNO



スウェーデン  
ピアス KO-STTSWP  
イヤリング KO-STTSWE  
ピンバッチ P-KO-STTSW



フィンランド  
ピアス KO-STTFIP  
イヤリング KO-STTFIE  
ピンバッチ P-KO-STTFI



オーストリア  
ピアス KO-STTARP  
イヤリング KO-STTARE  
ピンバッチ P-KO-STTAR

# 装着金具

ピアスの金具、イヤリングの金具はそれぞれ左記のようになっております。イヤリングの真鍮タイプには、耳にやさしいシリコンのカバーをお付けいたします。ブローチは金具の色が3色ございます。金具は予告なしに変更する場合があります。あらかじめご了承ください。また高温になると金具が外れる場合がございます。ご注意ください。



・ピアス  
ポスト・キャッチ部分/ステンレス



・ピアス 下向防止キャッチ  
ポスト/ステンレス  
キャッチ部分/ステンレス・樹脂



・吊りイヤリング シルバー色 (TS)  
真鍮・ニッケルフリーメッキ・  
ステンレス (シリコンカバー付)



・吊りイヤリング ゴールド色 (TG)  
真鍮・ニッケルフリーメッキ・  
ステンレス (シリコンカバー付)



・吊りピアス ゴールド色 (TG) シルバー色 (TS)  
玉部分 / 真鍮・ニッケルフリーメッキ・  
ステンレス  
ポスト・キャッチ部分 / ステンレス



・イヤリング シルバー色 (S)  
真鍮・ニッケルフリーメッキ  
(シリコンカバー付)

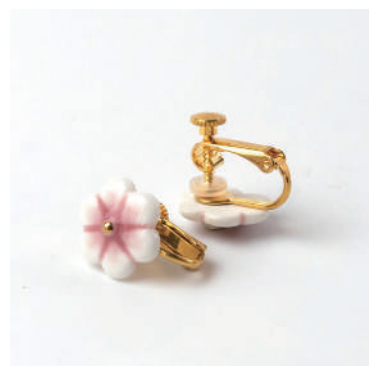

・イヤリング ゴールド色 (G)  
真鍮・ニッケルフリーメッキ  
(シリコンカバー付)



・イヤリング 樹脂 (J)  
真鍮・ポリカーボネート



・ピンバッチ ゴールド色 (G)  
真鍮・メッキ



・マスクチャーム シルバー色  
真鍮・ニッケルフリーメッキ  
ステンレス



・吊りイヤリング 樹脂 ゴールド色 (TJG)  
シルバー色 (TJS)  
真鍮・ニッケルフリーメッキ・ステンレス  
ポリカーボネート



※箱は別途費用が掛かります。330 (税込)

箱入りのご希望があれば、左記のものに変更致します。



ゴールド色 (G)



シルバー色 (S)



金古美色 (KF)

・ブローチ 真鍮・メッキ

## 陶磁器製品について

七窯社の製品は、全て手作業でつくられているため、ひとつひとつ違った表情が楽しめます。気温の変化などによって窯の温度に影響が生じ、釉薬の溶け具合や色、質感が微妙に変化します。また、焼成時の収縮により大きさが一割程度大小します。

材質は陶磁器ですので、強い衝撃を与えると割れたり欠けたりすることがあります。お取り扱いにはご注意ください。

## 貫入

ガラス質の釉薬表面に自然にできるひびのような模様のことを、貫入といいます。貫入はやきものならではの表情であり、割れではないので品質には特に問題はありません。



## 結晶釉



窯の中で釉薬が溶け、冷えて固まるまでの間に結晶を作り育てることで自然な美しい模様を生み出しています。窯の温度や外気の微妙な変化により、結晶の色や大きさが変わります。同じものが一つとしてない、陶磁器ならではの個性をお楽しみください。

## 金彩・白金彩について

本焼成した陶器の上に液状の金、白金(プラチナ)を塗布し、焼き付ける技法のことを金彩、白金彩と呼びます。七窯社では純度の高い金、白金(プラチナ)を使用しておりますので、特性に合わせたお手入れが必要となります。

● 金 金彩 ● 白 白金彩

金、白金(プラチナ)はとても柔らかい素材ですので、強く引っ掻いたり、硬い布などでこすったりすると剥けてしまう場合があります。お取り扱いにはご注意ください。また、身につけたり触ったりするうちに、皮脂などが付着し金、白金(プラチナ)が曇って見えることがあります。お手入れの際には柔らかい布で優しく汚れをふき取ってください。

## カタログ表記について



# 七窯社

住所 〒507-0018

岐阜県多治見市高田町8-106

電話 (0572)22-0388

FAX (0572)24-1728

MAIL [info@nanayosha.com](mailto:info@nanayosha.com)

HP [www.nanayosha.com](http://www.nanayosha.com)

FB [nanayosha](https://www.facebook.com/nanayosha)

Instagram [nanayosha](https://www.instagram.com/nanayosha)

